

Objekt 2107 Neubau 4 Einfamilienhäuser
 Bleihölzlerstrasse, 5253 Schrotzwil, Parz. Nr. 724
Bauherr Eto-Plan AG, Herr Beat Schläfli
 Hauptgasse 5, 3294 Buren a.A.
Architekt graz architekten ag
 Hauptgasse 5, 3294 Buren a.A.
 032 351 12 44 info@grazag.ch

graz

Baugesuch
Fassaden 1:100
 Pl.Nr. 2107-32.3.1 Dat. 29.04.2022 Gez. ta Rev. 22.06.2022

OK FB Erdgeschoss Haus A = ±0.00 = 513.78 m.ü.M.
Höhen-Fixpunkt Nr. 378 = +1.65 = 515.43 m.ü.M.

Projektänderung zu Baugesuch vom 29.04.2022
 Versetzen Stützen Automatenstand 50cm.
 Gebäudezustand neu 5.00m.

Buren an der Aare, den 29.04.2022

Die Bauherrschaft
 Der Grundeigentümer

Der Architekt

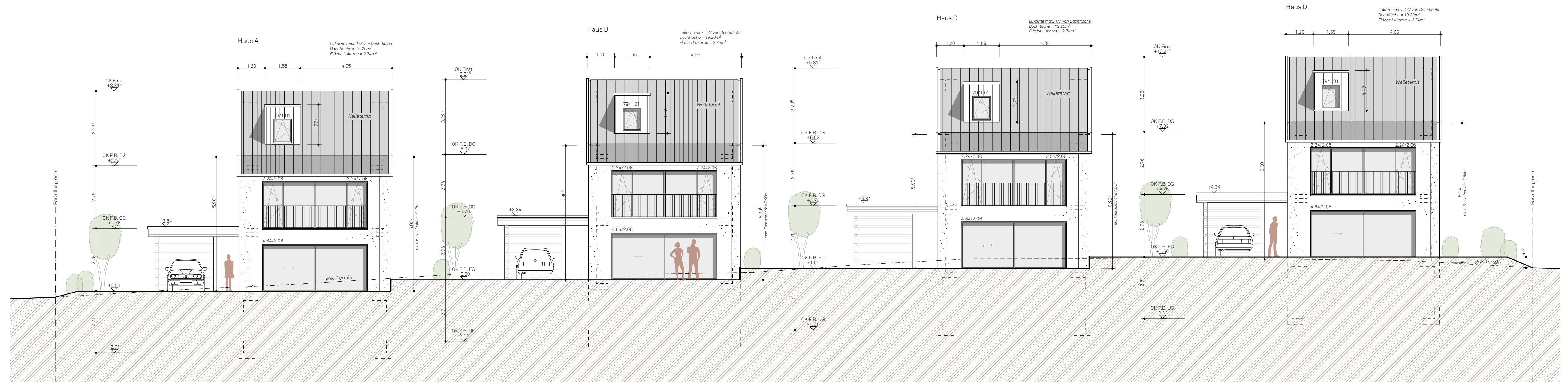

Fassade Südost Haus A-D

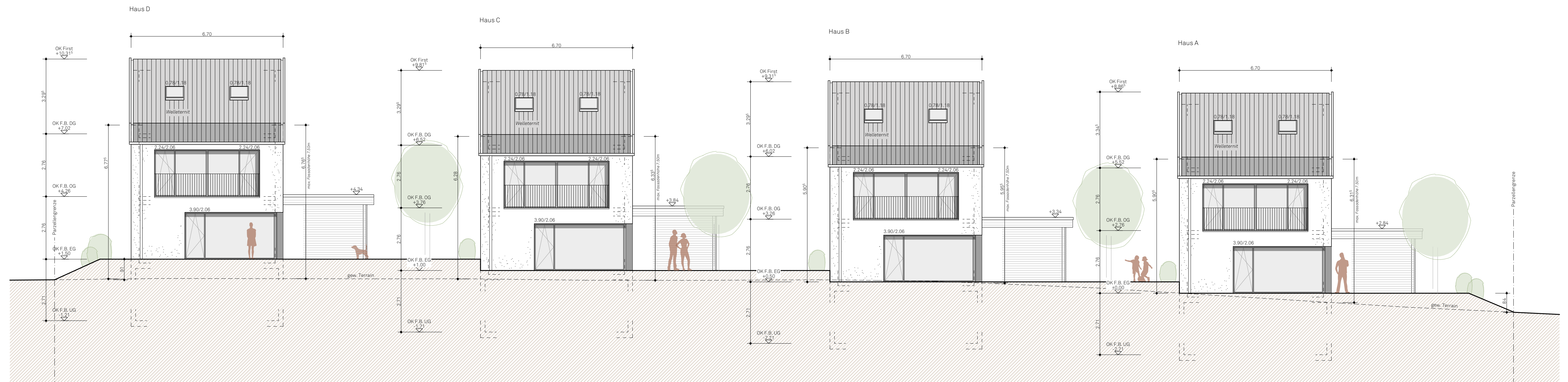

Fassade Nordwest Haus A-D

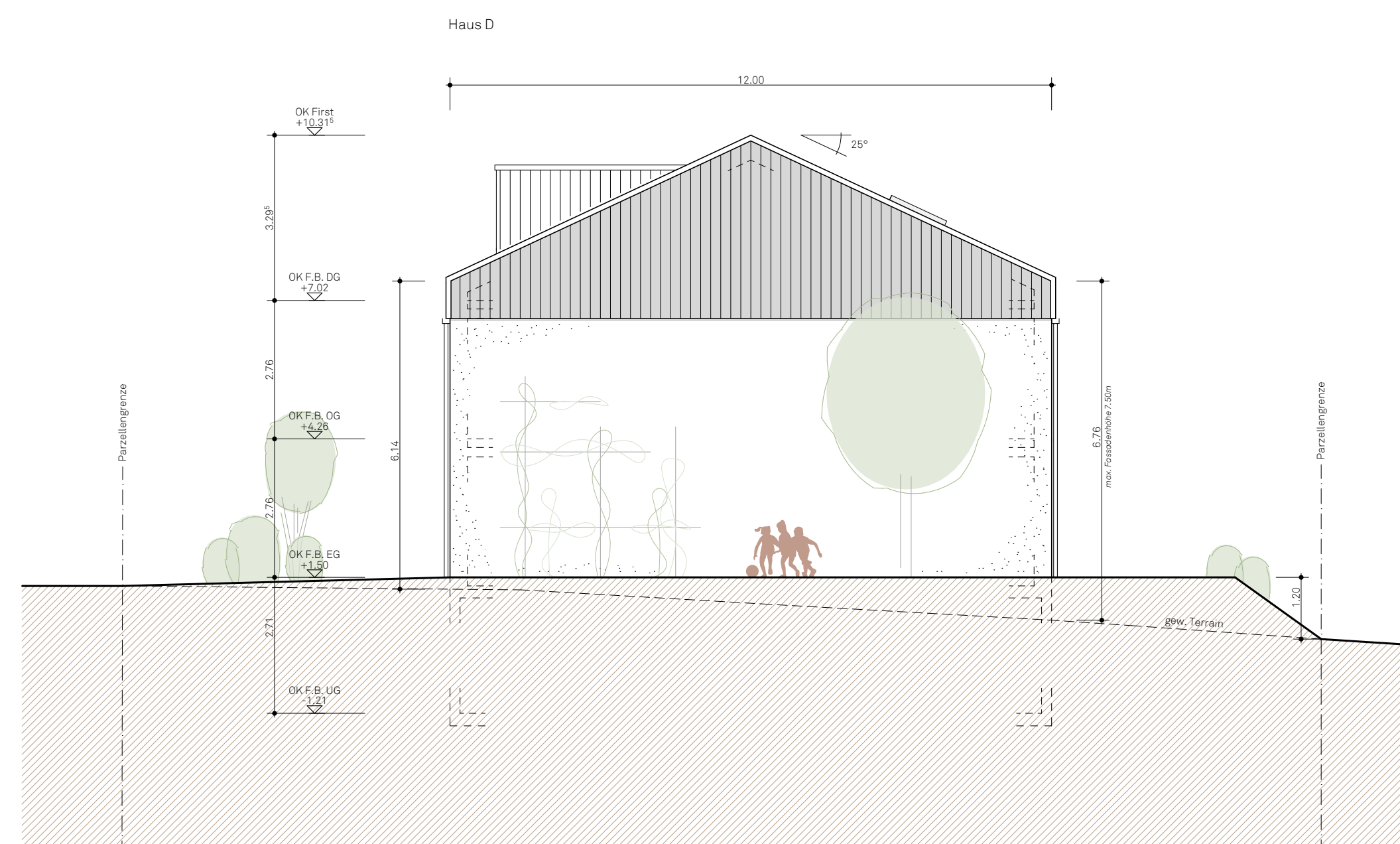

Fassade Nordost Haus D

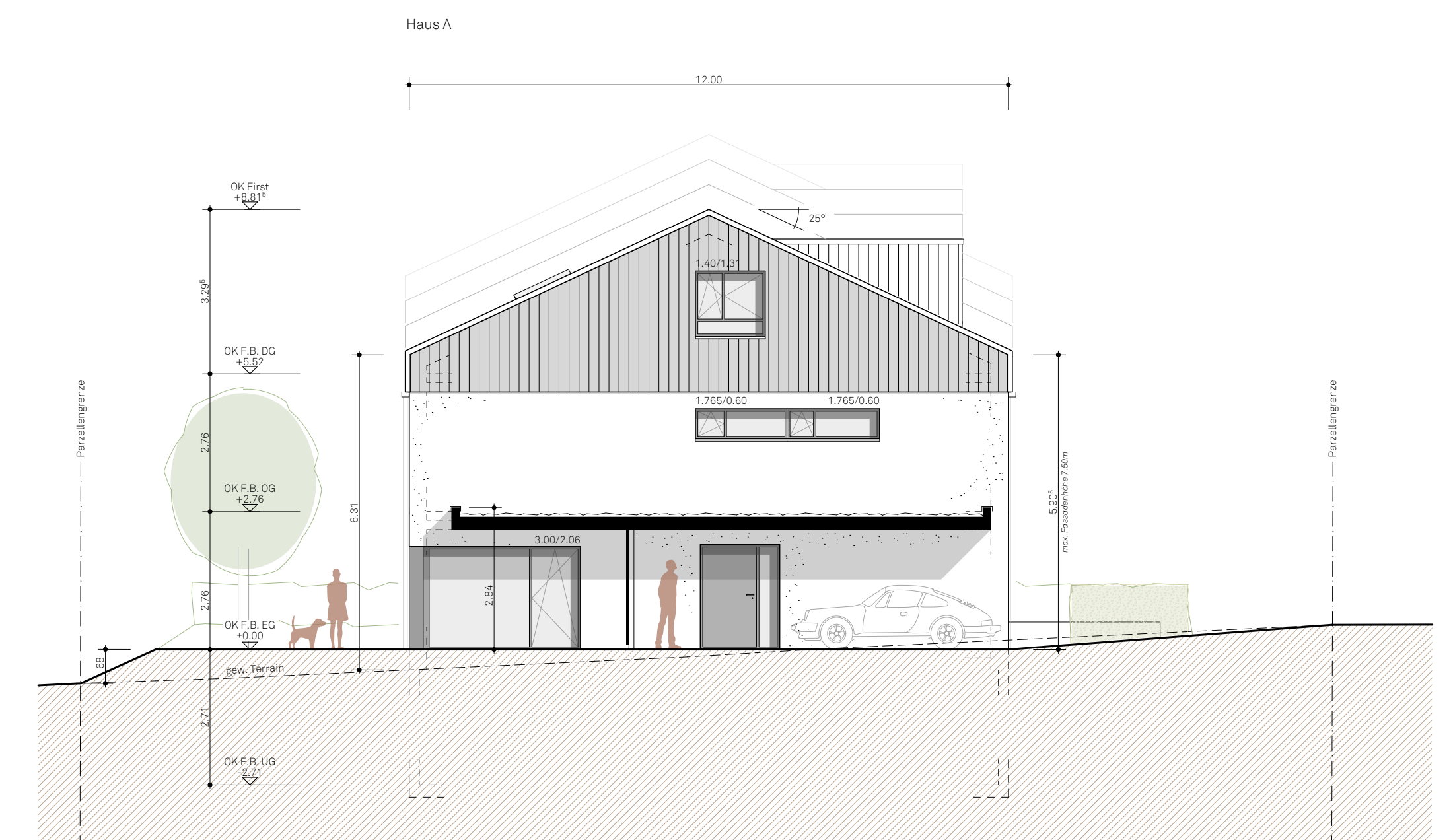

Fassade Südwest Haus A