

Objekt 2107 Neubau 4 Einfamilienhäuser
 Bielhölzlistrasse, 3253 Schmotzwil, Parz. Nr. 724
 Bauherr Eri-Plan AG, Herr Beat Schläfli
 Hauptgasse 5, 3204 Büren a.A.
 Architekt graz architekten ag
 Hauptgasse 5, 3204 Büren a.A.
 022 351 12 44 info@grazag.ch

graz

Baugesetz
 Unter- und Erdgeschoss 1:100
 PLN: 2107-20.1.1 Datum: 29.04.2022 Blatt: 1a Rev: 22.06.2022

OK FB Erdgeschoss Haus A = ±0.00 = 513.78 m.ü.M.
 Höhen-Fixpunkt Nr. 378 = +1.65 = 515.43 m.ü.M.
 Projektänderung zu Baugesetz vom 29.04.2022
 -Verstärken Stützen-Auflagenstand 50cm.
 Gebäudedebord neu 5.00cm.

Büren an der Aars, den 29.04.2022
 Die Bauherrschaft
 Der Grundeigentümer
 Der Architekt



Bielhölzliweg

Projekt LP2 378
 513.43 m.ü.M. = +1.65 ab F.B. ±0.00 Haus A

Erdgeschoss

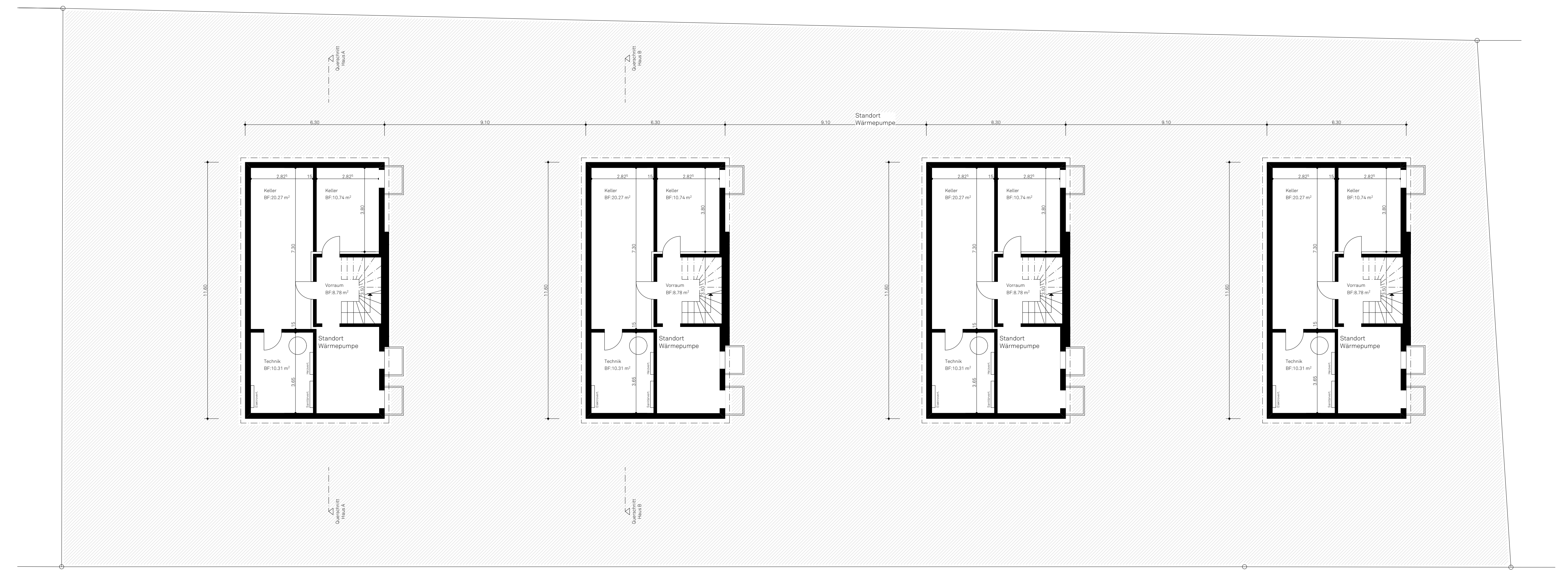

Untergeschosse